

SYSDEV LTDA.

INFORMATICA Y ELECTRONICA.

- **Quienes Somos.**

Somos una empresa joven e innovadora, con profesionales de basta experiencia en Tecnologías de Información. Ofrecemos servicios de tecnologías de información para Negocios, Talleres, Pequeñas y Medianas Empresas, acercándolos y facilitando vuestra operación y gestión, de manera fácil y económica.

En SYSDEV LTDA. contamos con un equipo altamente capacitado para desarrollar, implementar y prestar servicios de alto estándar.

.

- **Que hacemos.**

Proveemos la tecnología y ofrecemos los servicios de desarrollo, instalación, implementación, continuidad operativa, automatizando clientes de múltiples giros (Almacenes, Negocios, Talleres, Peluquerías, Comida al paso, otros.)

Nuestros servicios, generan beneficios para Usted y sus clientes, facilitando la operación y gestión, brindándole el control total de su negocio.

IT PYME.

OPERACIÓN Y GESTION CON TECNOLOGIAS DE INFORMACION.

- **Nuestro Software.**

Proveemos un completo sistema para operar y administrar su negocio, con tecnología de última generación, y la utilización de códigos de barra en el punto de venta.

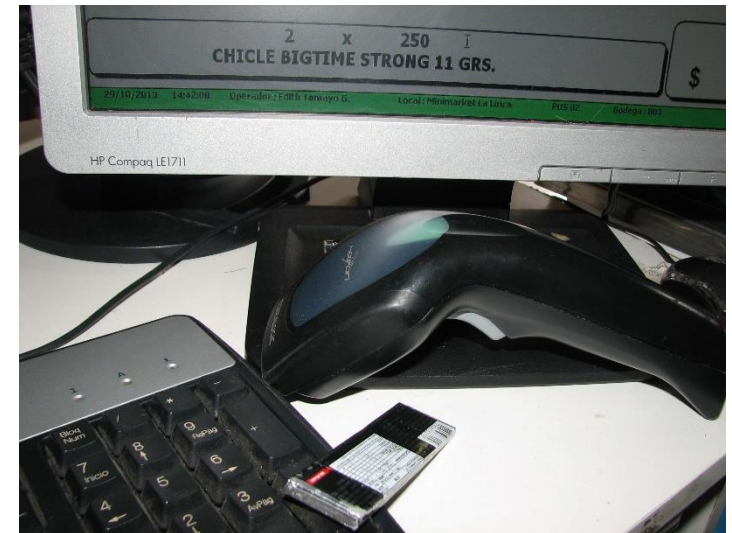
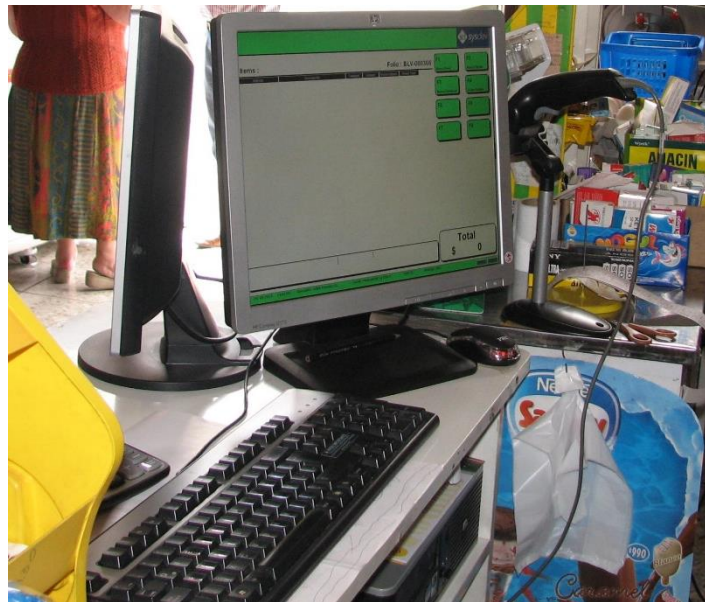
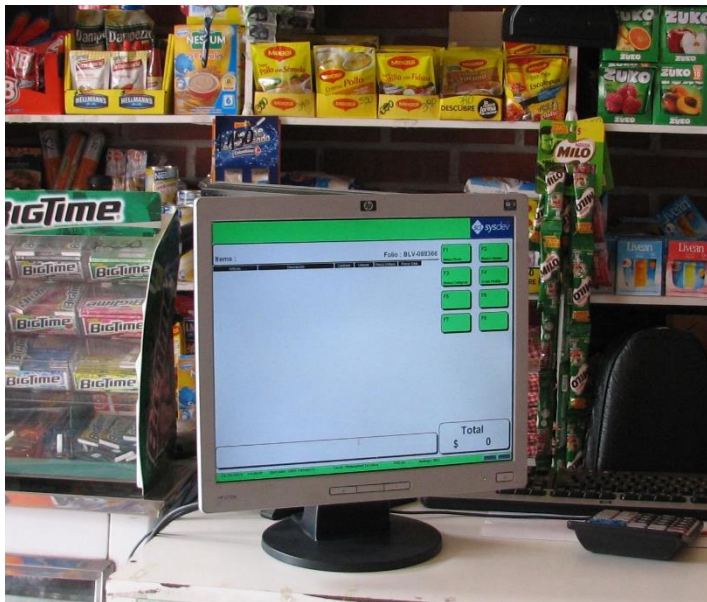

• Nuestro Software.

La interfaz de usuario intuitiva, le permite una operación fácil para el registro y pago de los productos. La asociación de la venta con un cliente le permitirá tenerlos identificados, pudiendo generar campañas de fidelización.

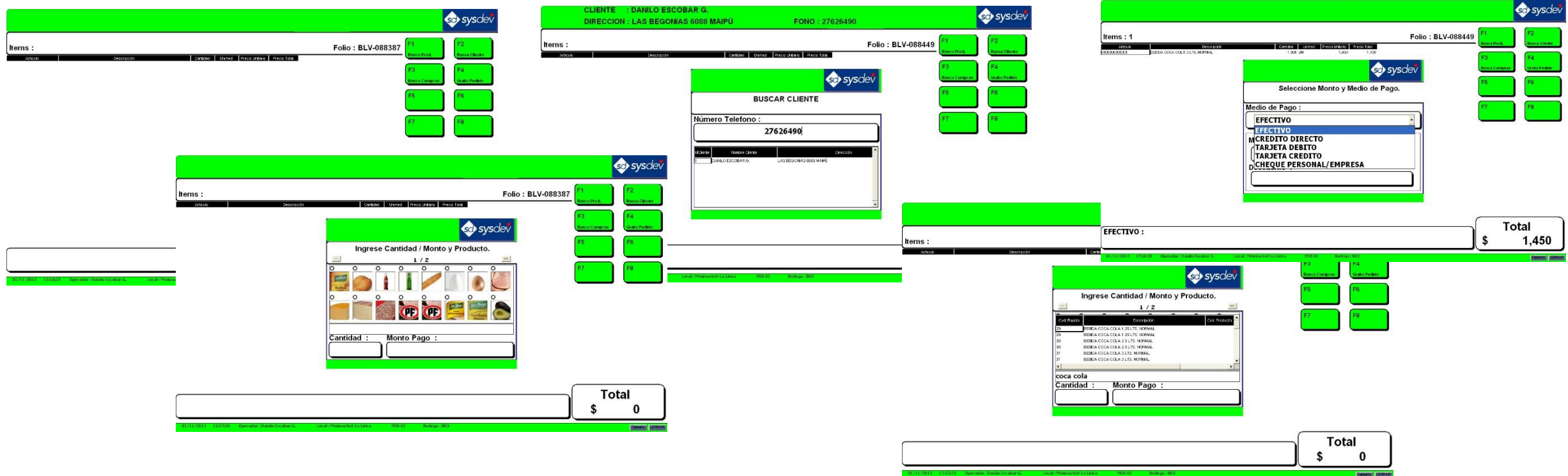

PUNTO DE VENTA (POS)

- POS

Ingreso directo a través del código de barras o código directo.



The screenshot shows the POS system interface. At the top right, there is a logo for 'sd sysdev'. Below it, a green bar contains the text 'Items :'. To the right of this bar, the text 'Folio : BLV-088387' is displayed. Below the 'Items :' bar is a table with the following columns: 'Artículo', 'Descripción', 'Cantidad', 'Unidad', 'Precio Unitario', and 'Precio Total'. The table is currently empty. To the right of the table, there are eight function buttons labeled F1 through F8. F1 is 'Busca Prod.', F2 is 'Busca Cliente', F3 is 'Busca Compras', and F4 is 'Graba Pedido'. F5, F6, F7, and F8 are currently blank. At the bottom right, there is a large box labeled 'Total' with '\$ 0' below it. At the bottom of the screen, there is a status bar with the following information: '01/11/2013 15:38:25 Operador : Danilo Escobar G. Local : Minimarket La Lirica POS 02 Bodega : 003'. There are also buttons for 'Imprimir' and 'Cerrar'.

• **Nuestro Software**

POS (Punto de Venta).
 Ingreso mediante la tecla F1
 o botón de búsqueda.
 Selecciona producto
 directamente en pantalla.

Items : Folio : BLV-088387

Artículo	Descripción	Cantidad	Unidad	Precio Unitario	Precio Total
<div style="border: 1px solid black; padding: 5px;"> <div style="text-align: right;"> </div> <p style="text-align: center;">Ingrese Cantidad / Monto y Producto.</p> <p style="text-align: center;">1 / 2</p> <div style="display: flex; flex-wrap: wrap; justify-content: space-around;"> </div> <div style="display: flex; justify-content: space-between; margin-top: 5px;"> Cantidad : Monto Pago : </div> <div style="display: flex; justify-content: space-between; margin-top: 5px;"> <input style="width: 80px; height: 20px;" type="text"/> <input style="width: 80px; height: 20px;" type="text"/> </div> </div>					

Total

\$ 0

01/11/2013 15:37:30
Operador : Danilo Escobar G.
Local : Minisarket La Lirica
POS 02
Bodega : B03
[F1] [F2] [F3] [F4] [F5] [F6] [F7] [F8]

- POS

Búsqueda de productos por descripción.

Items :

Folio : BLV-088449

F1
Busca Prod.

F2
Busca Cliente

F3
Busca Compras

F4
Graba Pedido

F5

F6

F7

F8

Artículo	Descripción	Cantidad	Unimed	Precio Unitario	Precio Total																					
<div style="border: 1px solid black; padding: 5px; margin-bottom: 5px;"> <div style="display: flex; justify-content: space-between; align-items: center;"> </div> <p style="text-align: center;">Ingrese Cantidad / Monto y Producto.</p> <p style="text-align: center;">1 / 2</p> <table border="1" style="width: 100%; border-collapse: collapse;"> <thead> <tr> <th style="width: 10%;">Cod. Pedido</th> <th style="width: 80%;">Descripción</th> <th style="width: 10%;">Cod. Producto</th> </tr> </thead> <tbody> <tr><td>29</td><td>BEBIDA COCA COLA 1.25 LTS. NORMAL</td><td></td></tr> <tr><td>29</td><td>BEBIDA COCA COLA 1.25 LTS. NORMAL</td><td></td></tr> <tr><td>30</td><td>BEBIDA COCA COLA 2.5 LTS. NORMAL</td><td></td></tr> <tr><td>30</td><td>BEBIDA COCA COLA 2.5 LTS. NORMAL</td><td></td></tr> <tr><td>31</td><td>BEBIDA COCA COLA 3 LTS. NORMAL</td><td></td></tr> <tr><td>31</td><td>BEBIDA COCA COLA 3 LTS. NORMAL</td><td></td></tr> </tbody> </table> <div style="border: 1px solid black; padding: 2px; margin-top: 5px;"> coca cola </div> <div style="display: flex; justify-content: space-between; margin-top: 5px;"> Cantidad : Monto Pago : </div> <div style="display: flex; justify-content: space-between; margin-top: 5px;"> <input style="width: 40%; height: 20px;" type="text"/> <input style="width: 40%; height: 20px;" type="text"/> </div> </div>						Cod. Pedido	Descripción	Cod. Producto	29	BEBIDA COCA COLA 1.25 LTS. NORMAL		29	BEBIDA COCA COLA 1.25 LTS. NORMAL		30	BEBIDA COCA COLA 2.5 LTS. NORMAL		30	BEBIDA COCA COLA 2.5 LTS. NORMAL		31	BEBIDA COCA COLA 3 LTS. NORMAL		31	BEBIDA COCA COLA 3 LTS. NORMAL	
Cod. Pedido	Descripción	Cod. Producto																								
29	BEBIDA COCA COLA 1.25 LTS. NORMAL																									
29	BEBIDA COCA COLA 1.25 LTS. NORMAL																									
30	BEBIDA COCA COLA 2.5 LTS. NORMAL																									
30	BEBIDA COCA COLA 2.5 LTS. NORMAL																									
31	BEBIDA COCA COLA 3 LTS. NORMAL																									
31	BEBIDA COCA COLA 3 LTS. NORMAL																									

Total
\$ 0

01/11/2013 17:15:15
Operador : Danilo Escobar G.
Local : Minimarket La Unión
POS 02
Bodega : B03
Temperatura: 25.00°C

• POS

Búsqueda de clientes por medio del número telefónico, asociando la venta.

CLIENTE : DANILO ESCOBAR G.
DIRECCION : LAS BEGONIAS 6088 MAIPÚ **FONO : 27626490**

Items :

Folio : BLV-088449

Artículo	Descripción	Cantidad	Unidad	Precio Unitario	Precio Total						
<div style="background-color: #00FF00; padding: 5px; display: flex; justify-content: flex-end; align-items: center;"> </div> <div style="text-align: center; margin: 10px 0;">BUSCAR CLIENTE</div> <div style="border: 1px solid black; padding: 5px; margin: 5px 0;"> Número Telefono : <div style="border: 1px solid black; padding: 2px; text-align: center; margin: 2px 0;">27626490</div> </div> <table border="1" style="width: 100%; border-collapse: collapse; margin: 5px 0;"> <thead> <tr> <th style="width: 10%;">Id Cliente</th> <th style="width: 50%;">Nombre Cliente</th> <th style="width: 40%;">Dirección</th> </tr> </thead> <tbody> <tr> <td style="text-align: center;">1</td> <td>DANILO ESCOBAR G.</td> <td>LAS BEGONIAS 6088 MAIPÚ</td> </tr> </tbody> </table>						Id Cliente	Nombre Cliente	Dirección	1	DANILO ESCOBAR G.	LAS BEGONIAS 6088 MAIPÚ
Id Cliente	Nombre Cliente	Dirección									
1	DANILO ESCOBAR G.	LAS BEGONIAS 6088 MAIPÚ									

Total

\$ 0

01/11/2013 17:11:43
Operador : Danilo Escobar G.
Local : Minisarket La Lirica
POS 02
Bodega : B03
[Cancelar] [Cerrar]

- POS

Registro del medio de pago con el que se pagó la venta.

Items : 1

Folio : BLV-088449

Artículo	Descripción	Cantidad	Unidad	Precio Unitario	Precio Total
000000000001	BEBIDA COCA COLA 3 LTS. NORMAL	1.000	LN	1,450	1,450

Seleccione Monto y Medio de Pago.

Medio de Pago :

EFFECTIVO

EFFECTIVO

M CREDITO DIRECTO

TARJETA DEBITO

TARJETA CREDITO

D CHEQUE PERSONAL/EMPRESA

EFFECTIVO :

Total

\$ 1,450

01/11/2013 17:16:30 Operador : Danilo Escobar C.
Local : Minimarket La Lírica POS 02 Bodega : B03
Tiempo: 3.589ms

- POS

Fin de la transacción, venta realizada y registrada.

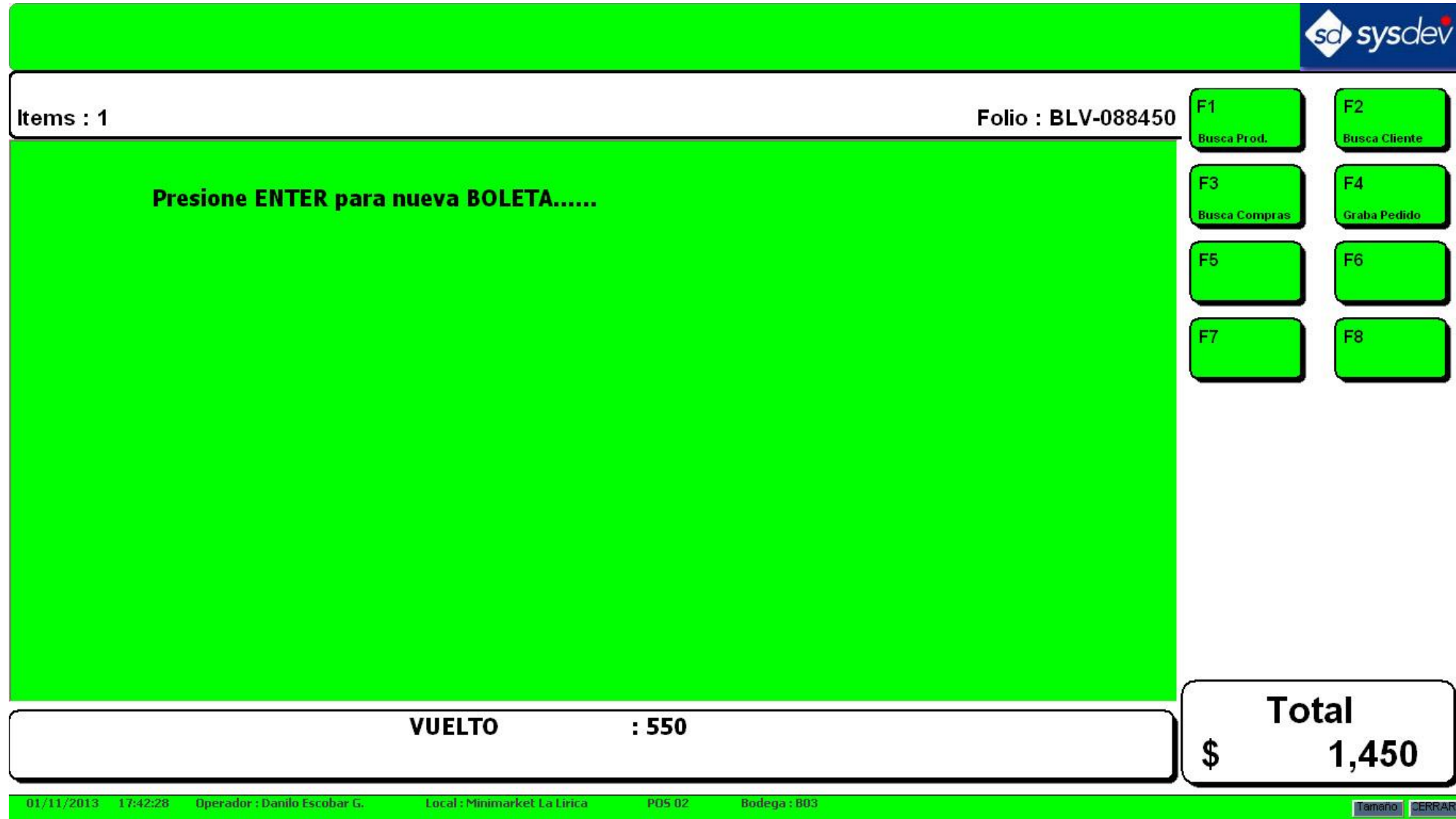

sd sysdev

Items : 1 Folio : BLV-088450

Presione ENTER para nueva BOLETA.....

F1 Busca Prod. F2 Busca Cliente
F3 Busca Compras F4 Graba Pedido
F5 F6
F7 F8

VUELTO : 550

Total \$ 1,450

01/11/2013 17:42:28 Operador : Danilo Escobar G. Local : Minimarket La Lirica POS 02 Bodega : B03

Tamaño

PUNTO DE VENTA

Interfaz Touch

(POS)

- **POS (Touch)**

La interfaz Touch, está diseñada para operaciones o con mouse o con una pantalla Touch.

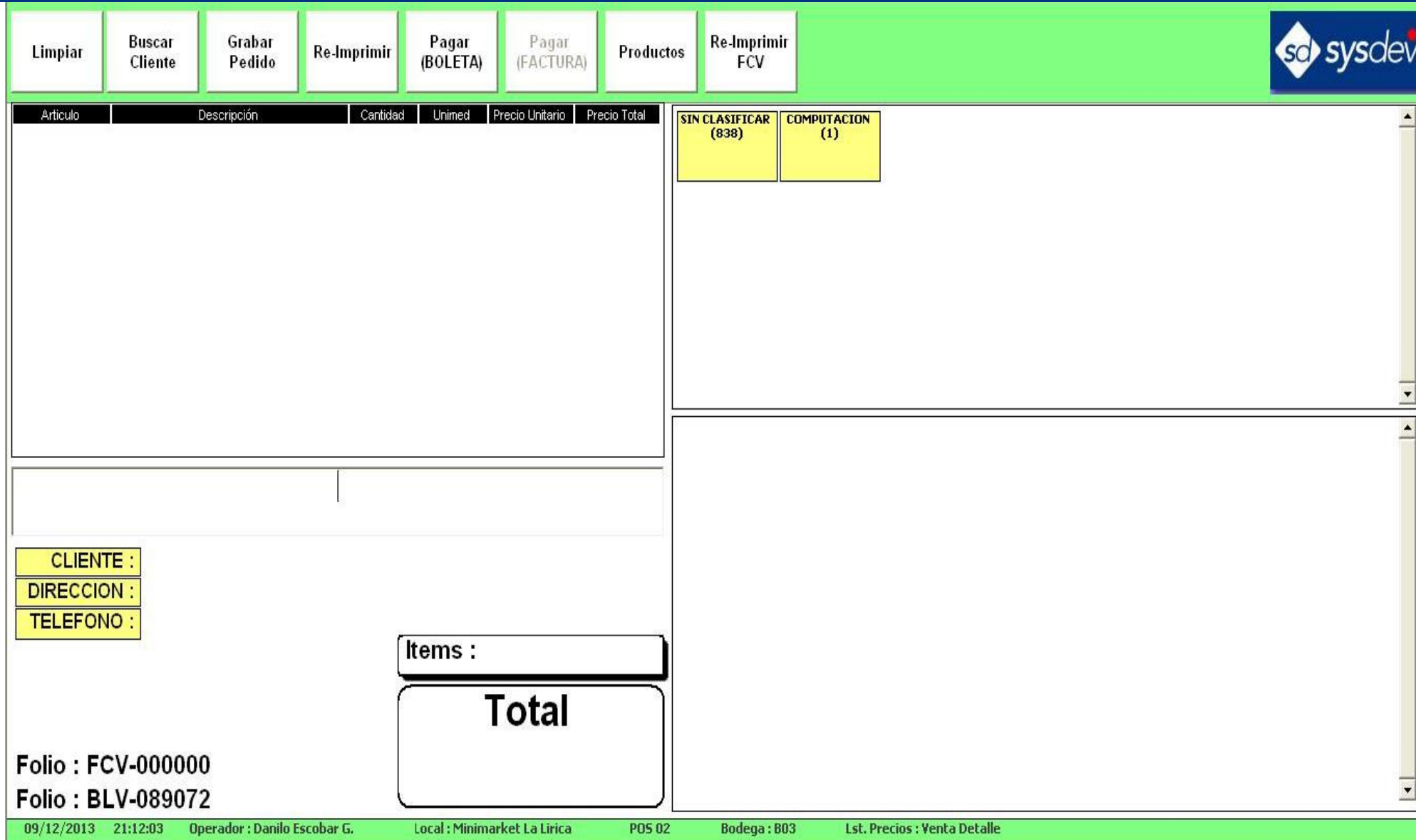

The interface features a green menu bar at the top with buttons: Limpiar, Buscar Cliente, Grabar Pedido, Re-Imprimir, Pagar (BOLETA), Pagar (FACTURA), Productos, and Re-Imprimir FCV. The main area is divided into a table and summary boxes. The table has columns for Article, Description, Quantity, Unit, Unit Price, and Total Price. Summary boxes include 'SIN CLASIFICAR (838)', 'COMPUTACION (1)', 'CLIENTE:', 'DIRECCION:', 'TELEFONO:', 'Items:', and a large 'Total' box. The status bar at the bottom displays: 09/12/2013 21:12:03 Operador : Danilo Escobar G. Local : Minimarket La Lirica POS 02 Bodega : B03 Lst. Precios : Venta Detalle.

Artículo	Descripción	Cantidad	Unimed	Precio Unitario	Precio Total

CLIENTE :
DIRECCION :
TELEFONO :

Items :
Total

Folio : FCV-000000
Folio : BLV-089072

SIN CLASIFICAR (838)
COMPUTACION (1)

09/12/2013 21:12:03 Operador : Danilo Escobar G. Local : Minimarket La Lirica POS 02 Bodega : B03 Lst. Precios : Venta Detalle

• **POS (Touch)**

Al igual que la interfaz normal, puede ingresar el código de barra del producto.



Limpiar	Buscar Cliente	Grabar Pedido	Re-Imprimir	Pagar (BOLETA)	Pagar (FACTURA)	Productos	Re-Imprimir FCV
---------	----------------	---------------	-------------	----------------	-----------------	-----------	-----------------

Artículo	Descripción	Cantidad	Unimed	Precio Unitario	Precio Total							
						<table border="1" style="width: 100%; border-collapse: collapse;"> <tr> <td style="background-color: yellow; text-align: center;">SIN CLASIFICAR (837)</td> <td style="background-color: yellow; text-align: center;">COMPUTACION (2)</td> </tr> </table>	SIN CLASIFICAR (837)	COMPUTACION (2)				
SIN CLASIFICAR (837)	COMPUTACION (2)											
9023800713353												
<table style="width: 100%;"> <tr> <td style="background-color: yellow; padding: 2px;">CLIENTE :</td> <td style="width: 50px;"></td> </tr> <tr> <td style="background-color: yellow; padding: 2px;">DIRECCION :</td> <td></td> </tr> <tr> <td style="background-color: yellow; padding: 2px;">TELEFONO :</td> <td></td> </tr> </table>							CLIENTE :		DIRECCION :		TELEFONO :	
CLIENTE :												
DIRECCION :												
TELEFONO :												
				<div style="border: 1px solid black; padding: 2px;">Items :</div> <div style="border: 1px solid black; padding: 10px; font-size: 24px; font-weight: bold; margin-top: 5px;">Total</div>								
Folio : FCV-000000 Folio : BLV-089072												

09/12/2013 21:14:42 Operador : Danilo Escobar G. Local : Minimarket La Lirica POS 02 Bodega : B03 Lst. Precios : Venta Detalle

- **POS (Touch)**

Puede realizar selección directa haciendo click en la agrupación principal (Super Familia) y luego en el producto.

El producto se incorporará tantas veces como click se realicen.

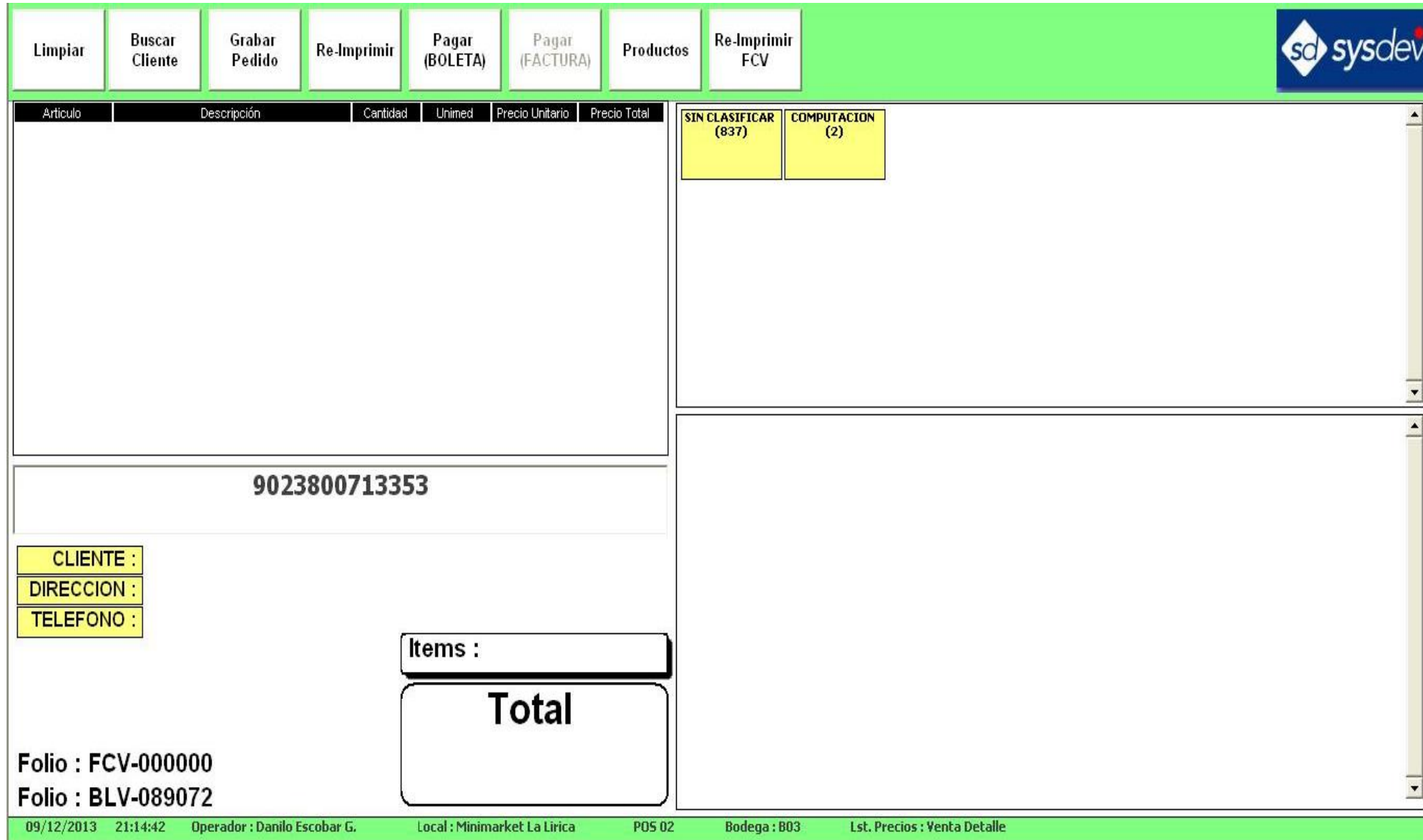

The interface features a green menu bar at the top with buttons: Limpiar, Buscar Cliente, Grabar Pedido, Re-Imprimir, Pagar (BOLETA), Pagar (FACTURA), Productos, and Re-Imprimir FCV. The main display area is divided into a table with columns: Artículo, Descripción, Cantidad, Unimed, Precio Unitario, and Precio Total. Below the table, there is a large white area with a yellow box containing '9023800713353'. To the right, there are two yellow boxes: 'SIN CLASIFICAR (837)' and 'COMPUTACION (2)'. At the bottom, there are fields for 'Items :', 'Total', 'Folio : FCV-000000', and 'Folio : BLV-089072'. The status bar at the very bottom shows: 09/12/2013 21:14:42 Operador : Danilo Escobar G. Local : Minimarket La Lirica POS 02 Bodega : B03 Lst. Precios : Venta Detalle.

• POS (Touch)

Puede realizar selección directa haciendo click en la agrupación principal (Super Familia) y luego en el producto.

El producto se incorporará tantas veces como click se realicen.

Limpiar
Buscar Cliente
Grabar Pedido
Re-Imprimir
Pagar (BOLETA)
Pagar (FACTURA)
Productos
Re-Imprimir FCV

Artículo	Descripción	Cantidad	Unimed	Precio Unitario	Precio Total
00000000000891	CABLE LAN RJ45	2.000	UN	1,500	3,000
00000000000890	ADAPTADOR USB A LAN RJ45	1.000	UN	1,500	1,500

2 x 1,500
CABLE LAN RJ45

CLIENTE :
 DIRECCION :
 TELEFONO :

Items : 2

Total

\$ 4,500

Folio : FCV-000000

Folio : BLV-089074

SIN CLASIFICAR (837)

COMPUTACION (2)

ACCESORIOS (2)

ADAPTADOR USB A LAN RJ45 (UN)

CABLE LAN RJ45 (UN)

Selección del grupo de productos.

Selección del producto.

10/12/2013 00:20:08 Operador : Danilo Escobar G. Local : Minimarket La Lirica POS 02 Bodega : B03 Lst. Precios : Venta Detalle

• POS (Touch)

Selección del cliente al cual se esta realizando la venta. Búsqueda mediante criterios de selección.

Limpiar
Buscar Cliente
Grabar Pedido
Re-Imprimir
Pagar (BOLETA)
Pagar (FACTURA)
Productos
Re-Imprimir FCV

Artículo	Descripción	Cantidad	Unimed	Precio Unitario	Precio Total	SIN CLASIFICAR (837)	COMPUTACION (2)
9023800713353	ADAPTADOR USB A LAN RJ45	1,000	UN	1,500	1,500		

Criterio de búsqueda.

BUSCAR CLIENTE

Número Teléfono
 RUT
 Nombre

IdCliente	Nombre Cliente	Dirección	Fonos
2	INFORMATICA Y ELECTRONICA SYSLAS BEGONIAS 6088 MAIPÚ		27626490 / 0

1 x

ADAPTADOR U

CLIENTE :

DIRECCION :

TELEFONO :

Total
\$ 1,500

Folio : FCV-000000

Folio : BLV-089072

09/12/2013 21:15:20 Operador : Danilo Escobar G.
Local : Minimarket La Lirica POS 02
Bodega : B03
Lst. Precios : Venta Detalle

• POS (Touch)

Grabar el pedido (Nota de venta) para su elaboración y/o despacho posterior.

Indicar la forma de pago para aplicar descuentos automáticos si existen, y observaciones al pedido.

The screenshot shows the POS interface with a modal for selecting payment details. The modal title is "Seleccione Monto y Medio de Pago." It contains a dropdown menu for "Medio de Pago" set to "EFECTIVO", a text input for "Monto Pago" with the value "1500", a text input for "Descuento" with the value "0", and a text area for "Observacion" containing "Despacho a domicilio." An "Aceptar" button is at the bottom of the modal. In the background, a table lists items, and a customer information box is visible.

Artículo	Descripción	Cantidad	L
9023800713353	ADAPTADOR USB A LAN RJ45	1.000 UN	

CLIENTE : INFORMATICA Y ELECTRONICA
 DIRECCION : LAS BEGONIAS 6088 MAIPÚ
 TELEFONO : 27626490/0

Folio : FCV-000000
 Folio : BLV-089072

09/12/2013 21:34:24 Operador : Danilo Escobar G. Local : Minimarket La Lirica POS 02 Bodega : B03 Lst. Precios : Venta Detalle

Grabar Pedido. Puede ser restrictivo que sea ingresado un cliente.

Selección de la forma de pago con la cual se pagara.

Monto del pago puede ser modificado para realizar un descuento manual o automático.

Puede ingresar una observación relativa a la preparación, despacho o cualquier comentario.

• POS (Touch)

Emisión de vale impreso (opcional).

Opción directa a pagar pedido.

Limpiar
Buscar Cliente
Grabar Pedido
Re-Imprimir
Pagar (BOLETA)
Pagar (FACTURA)
Productos
Re-Imprimir FCV

Artículo	Descripción	Cantidad	Unimed	Precio Unitario	Precio Total
9023800713353	ADAPTADOR USB A LAN RJ45	1.000	UN	1,500	1,500

En forma opcional se genera un vale con los datos del pedido. (Formato configurable)

Una vez grabado, es posible generar el pago inmediatamente.

LOCAL : Sysdev Ltda.
 FECHA : 09-12-2013 21:33:49
 CREADOR : Danilo Escobar G.
 NRO.PEDIDO : 25

CLIENTE: INFORMATICA Y ELECTRONICA SYSDEV LIMITADA

1.00 ADAPTADOR USB A LAN RJ45

SUB TOTAL : 1,500
DESCUENTO :

TOTAL : 1,500

----- OBSERVACIONES -----
 Despacho a domicilio.

----- DELIVERY -----
 DIRECCION : LAS BEGONIAS 6088 MAIPU
 CONTACTO :
 TELEFONO : 27626490 / 0

NRO.PEDIDO :25

CLIENTE : INFORMATICA Y ELECTRONICA SYSDEV
 DIRECCION : LAS BEGONIAS 6088 MAIPÚ
 TELEFONO : 27626490 / 0

Items : 1

Total
\$ 1,500

Folio : FCV-000000
 Folio : BLV-089072

09/12/2013 21:33:49 Operador : Danilo Escobar G. Local : Minimarket La Lirica POS 02 Bodega : B03 Lst. Precios : Venta Detalle

• POS (Touch)

Puede pagar el pedido anteriormente generado de dos formas (Boleta o Factura).

Seleccione Monto y Medio de Pago.

Medio de Pago :
EFFECTIVO

Monto Pago :
1500

Descuento :
0

Observacion :
Despacho a domicilio.

Confirmar pago.

Artículo | **Descripción** | **Cantidad**

9023800713353	ADAPTADOR USB A LAN RJ45	1.000 UN
---------------	--------------------------	----------

CLIENTE : INFORMATICA Y ELECTRONICA
DIRECCION : LAS BEGONIAS 6088 MAIPÚ
TELEFONO : 27626490/0

Folio : FCV-000000
Folio : BLV-089072

09/12/2013 21:34:24 Operador : Danilo Escobar G. Local : Minimarket La Lirica POS 02 Bodega : B03 Lst. Precios : Venta Detalle

• POS (Touch)

Puede pagar el pedido anteriormente generado de dos formas (Boleta o Factura).

Limpiar	Buscar Cliente	Grabar Pedido	Re-Imprimir	Pagar (BOLETA)	Pagar (FACTURA)	Productos	Re-Imprimir FCV
---------	----------------	---------------	-------------	----------------	-----------------	-----------	-----------------

Artículo	Descripción	Cantidad	Unimed	Precio Unitario	Precio Total	SIN CLASIFICAR (837)	COM
0000000000890	ADAPTADOR USB A LAN RJ45	1.000	UN	1,500	1,500		

Impresión de la Factura.
Se ajusta al diseño particular

Confirmación del pago.

IT_Pyme

PAGO REALIZADO OK.

Aceptar

1 x 1,500

ADAPTADOR USB A LAN RJ45

CLIENTE : INFORMATICA Y ELECTRONICA SYSDEV
DIRECCION : LAS BEGONIAS 6088 MAIPÚ
TELEFONO : 27626490 / 0

Items : 1

Total

\$ 1,500

Folio : FCV-000000
Folio : BLV-089074

09/12/2013 22:07:00 Operador : Danilo Escobar G. Local : Minimarket La Lirica POS 02 Bodega : B03

	09	diciembre	2013
INFORMATICA Y ELECTRONICA SYSDEV LIMITADA			
LAS BEGONIAS 6088		76292262-2	
MAIPÚ	SERVICIOS INTEGRALES DE INFORMATICA Y ELECTRONICA		SANTIAGO
1.00	ADAPTADOR USB A LAN RJ45	1,261	1,261
Mil Quinientos		19%	1,261 239 1,500

MANTENEDORES (PRODUCTOS)

- **Mantenedor Productos**

A través de este mantenedor, se crean los productos y sus datos.

El sistema entrega un número a cada producto creado.

Se adicionan los datos de:

- CODIGOS BARRA
- PROVEEDORES
- VAR. LOGISTICAS
- STOCK
- PRECIO VENTA
- PRODUCTOS

Maestro Productos

Codigo Rapido : 890

Descripcion : **ADAPTADOR USB A LAN RJ45**

Estado : Vigente Stock **Tipologia :** Producto Nuevo **Super Familia :** SIN CLASIFICAR

U. Medida Prin. : UN **SKU :** 890 **Familia :** SIN CLASIFICAR

Aplica Descuento : **Acceso Directo :** **Sub Familia :** SIN CLASIFICAR

Clonar

Cod. Barra | Proveedores | Var. Logisticas | Stock | Precio Venta | **Productos**

Código Barra : **Cantidad Empa**

U. Medida :

	Código Barras	Cantidad Empaq.	Unidad
1	00000000000890	1.00	UN

IT_Pyme

Producto Ingresado Ok.

Aceptar

- **Mantenedor Productos**

Se adicionan los datos de:

- **CODIGOS BARRA**

Si existe un código de barra, para el producto, este puedes ser relacionado al producto creado.

Si existe mas de una presentación del producto, (Unidad, cajas, bolsas, etc.) puede ingresar todos los códigos de barra.

sd Maestro Productos
✕

Codigo Rapido :	890	
Descripcion :	ADAPTADOR USB A LAN RJ45	
Estado :	Vigente Stock	Tipologia : Producto Nuevo
U. Medida Prin. :	UN	Super Familia : SIN CLASIFICAR
Aplica Descuento :	<input type="checkbox"/>	Familia : SIN CLASIFICAR
	SKU : 890	Sub Familia : SIN CLASIFICAR
	Acceso Directo : <input type="checkbox"/>	

Clonar

Cod. Barra
Proveedores
Var. Logisticas
Stock
Precio Venta
Productos

Código Barra :	9023800713353	Cantidad Empaq. :	1
U. Medida :	UN		

	Código Barras	Cantidad Empaq.	Unidad Medida
1	0000000000890	1.00	UN

- **Mantenedor Productos**

Se adicionan los datos de:

- **PROVEEDORES**

El producto puede ser relacionado con un proveedor al cual es adquirido.

Maestro Productos
✕

Codigo Rapido : 890

Descripcion : **ADAPTADOR USB A LAN RJ45**

Estado : Vigente Stock ▾

Tipologia : Producto Nuevo ▾

Super Familia : SIN CLASIFICAR ▾

U. Medida Prin. : UN ▾

SKU : 890

Familia : SIN CLASIFICAR ▾

Aplica Descuento :

Acceso Directo :

Sub Familia : SIN CLASIFICAR ▾

Cod. Barra
Proveedores
Var. Logisticas
Stock
Precio Venta
Productos

Rut Proveedor : 76292262 - 2

Hombre Prov. : INFORMATICA Y ELECTRONICA SYSDEV LIMITADA

Código Producto : KY-QF9700

Unidad Medida : UN ▾

RTU : 1

	Rut Proveedor	Proveedor	Cod.	Cod Unimed	Rtu	
1	76292262-2	INFORMATICA Y ELECTRONICA SYSDEV LIMITADA	KY-QF9700	UN	1.0000	<input type="checkbox"/>

- **Mantenedor Productos**

Se adicionan los datos de:

- **VAR. LOGISTICAS**

Registro de las variables logísticas del producto (Peso, MT3, etc.)

Maestro Productos
✕

Codigo Rapido :

Tipologia :

Super Familia :

Descripcion : **ADAPTADOR USB A LAN RJ45**

Estado :

Familia :

U. Medida Prin. :

SKU :

Sub Familia :

Aplica Descuento :

Acceso Directo :

Clonar

Cod. Barra
Proveedores
Var. Logisticas
Stock
Precio Venta
Productos

Presentación :

Alto : [cm.]

Cantidad :

Largo : [cm.]

Peso : [kg.]

Ancho : [cm.]

Volumen : [m3.]

	Presentación	Cantidad	Peso [kg.]	Volumen [m3.]	Alto [cm.]	Largo [cm.]	Ancho [cm.]
1	Unitario (Unidad)	1	0.100	0.00004	10.0	2.0	2.0

- **Mantenedor Productos**

Se adicionan los datos de:

- **STOCK**
- Indicadores de Stock Mínimo y Stock Ideal.
Información del stock físico actual al momento de la consulta.

Maestro Productos
✕

Codigo Rapido :	890		Tipologia :	Producto Nuevo	Super Familia :	SIN CLASIFICAR
Descripcion :	ADAPTADOR USB A LAN RJ45					
Estado :	Vigente Stock		SKU :	890	Familia :	SIN CLASIFICAR
U. Medida Prin. :	UN		Acceso Directo :	<input type="checkbox"/>	Sub Familia :	SIN CLASIFICAR
Aplica Descuento :	<input type="checkbox"/>					

Cod. Barra
Proveedores
Var. Logisticas
Stock
Precio Venta
Productos

Stock Minimo :	5		Stock Ideal :	15											
<table style="width: 100%; border-collapse: collapse; font-size: 0.8em;"> <thead> <tr> <th style="width: 5%;"></th> <th style="width: 20%;">Fecha</th> <th style="width: 15%;">Stock Mínimo</th> <th style="width: 15%;">Stock Ideal</th> <th style="width: 45%;"></th> </tr> </thead> <tbody> <tr> <td style="text-align: center;">1</td> <td>09/12/2013 20:45:08</td> <td style="text-align: center;">5</td> <td style="text-align: center;">15</td> <td></td> </tr> </tbody> </table>							Fecha	Stock Mínimo	Stock Ideal		1	09/12/2013 20:45:08	5	15	
	Fecha	Stock Mínimo	Stock Ideal												
1	09/12/2013 20:45:08	5	15												

	Bodega	Cantidad	Unimed.
1	(B03) BODEGA PRINCIPAL	0	(UN) UNIDAD

- **Mantenedor Productos**

Se adicionan los datos de:

- **PRECIO VENTA**
- Configuración del precio de venta por :
 - **Lista de Precios**
 - **Precio individual.**
 - **Precio por cantidad.**
 - **Vigencia del precio.**

Maestro Productos
✕

Codigo Rapido : 890

Descripcion : **ADAPTADOR USB A LAN RJ45**

Estado : Vigente Stock ▾

U. Medida Prin. : UN ▾

Aplica Descuento :

Tipología : Producto Nuevo ▾

SKU : 890

Acceso Directo :

Super Familia : SIN CLASIFICAR ▾

Familia : SIN CLASIFICAR ▾

Sub Familia : SIN CLASIFICAR ▾

Cod. Barra | **Proveedores** | **Var. Logisticas** | **Stock** | **Precio Venta** | **Productos**

Lista Precio : Venta Detalle ▾

Cantidad : 10

Código Barra : 9023800713353 ▾

Precio Venta : 1400

Fecha Inicio : 09/12/2013 ▾

Fecha Termino : 31/12/3000 ▾

	Lista Precio	Cantidad	Código Barras	Cantidad Empaq.	Unidad Medida	Precio Venta (Neto)	Precio Venta (Bruto)	Fecha Inicio	Fecha Termino	Usuario
1	1	1	0000000000890	1.00	UN	1261	1500	09/12/2013		1
2	1	10	0000000000890	1.00	UN	1177	1400	09/12/2013		1
3	1	1	9023800713353	1.00	UN	1261	1500	09/12/2013		1
4	1	10	9023800713353	1.00	UN	1177	1400	09/12/2013		1

- **Mantenedor Productos**

Se adicionan los datos de:

- **PRODUCTOS**

Si el producto creado, está compuesto por otros productos (KIT) o es una manufactura interna, puede indicar los productos que lo componen y la cantidad.

sd Maestro Productos
✕

Codigo Rapido :	890	Tipologia :	Producto Nuevo	Super Familia :	SIN CLASIFICAR
Descripcion :	ADAPTADOR USB A LAN RJ45				
Estado :	Vigente Stock	SKU :	890	Familia :	SIN CLASIFICAR
U. Medida Prin. :	UN	Acceso Directo :	<input type="checkbox"/>	Sub Familia :	SIN CLASIFICAR
Aplica Descuento :	<input type="checkbox"/>				

Cod. Barra

Proveedores

Var. Logisticas

Stock

Precio Venta

Productos

Codigo Rapido :		Descripcion :	
Cantidad :		U. Medida :	



Cod. Rapido	Descripción	Cantidad	Unimed

MANTENEDORES (CLIENTES)

- **Mantenedor Clientes**

Registro de clientes, sus direcciones y contactos.

Maestro Clientes

Rut Cliente : 76292262 - 2    **Id Cliente :** 2

Razón Social : INFORMATICA Y ELECTRONICA SYSDEV LIMITADA



Alias : SYSDEV

Giro : SERVICIOS INTEGRALES DE INFORMATICA Y ELECTRONICA

Direcciones | **Contactos**

Av. / Calle / Pje. : LAS BEGONIAS **Número :** 6088 **Tipo :** Comercial

Comuna : MAIPÚ **Ciudad :** SANTIAGO

Region : (RM) METROPOLITANA **Cod. Postal :**  

	Tipo	Dirección	Número	Comuna	Ciudad	Región	Cod. Postal
1	Comercial	LAS BEGONIAS	6088	MAIPÚ	SANTIAGO	(RM) METROPOLITANA	0

- **Mantenedor Clientes**

Registro de clientes, sus direcciones y contactos.

Maestro Clientes

Rut Cliente : 76292262 - 2 **Id Cliente :** 2

Razón Social : INFORMATICA Y ELECTRONICA SYSDEV LIMITADA

Alias : SYSDEV

Giro : SERVICIOS INTEGRALES DE INFORMATICA Y ELECTRONICA

Direcciones | **Contactos**

Hombres : . **Fono Fijo :** 27626490 **Tipo Contacto :** Comercial

Apellido Paterno : . **Fono Movil :** .

Apellido Materno : . **Email :** contacto@sysdev.cl

	Tipo	Nombres	Ape. Paterno	Ape. Materno	Fono Fijo	Fono Movil	Email
1	Comercial	.	.	.	27626490	0	contacto@sysdev.cl

MANTENEDORES (PROVEEDORES)

- **Mantenedor Proveedores**

Registro de proveedores, sus direcciones y contactos.

Maestro Proveedores

Rut Proveedor : 76292262 - 2

Razón Social : INFORMATICA Y ELECTRONICA SYSDEV LIMITADA

Alias : SYSDEV

Giro : SERVICIOS INTEGRALES DE INFORMATICA Y ELECTRONICA

Direcciones | **Contactos** | Productos

Av. / Calle / Pje. : LAS BEGONIAS **Número :** 6088 **Tipo :** Comercial

Comuna : MAIPÚ **Ciudad :** SANTIAGO

Region : (RM) METROPOLITANA **Cod. Postal :**

	Tipo	Dirección	Número	Comuna	Ciudad	Región	Cod. Postal
1	Comercial	LAS BEGONIAS	6088	MAIPÚ	SANTIAGO	(RM) METROPOLITANA	0

- **Mantenedor Proveedores**

Registro de proveedores, sus direcciones y contactos. Visualización de los productos asociados al proveedor.

Maestro Proveedores
✕

Rut Proveedor :	76292262 - 2
Razón Social :	INFORMATICA Y ELECTRONICA SYSDEV LIMITADA
Alias :	SYSDEV
Giro :	SERVICIOS INTEGRALES DE INFORMATICA Y ELECTRONICA

Direcciones
Contactos
Productos

Nombre :	<input type="text"/>	Fono Fijo :	27626490	Tipo Contacto :	Comercial ▼
Apellido Paterno :	<input type="text"/>	Fono Movil :	<input type="text"/>		
Apellido Materno :	<input type="text"/>	Email :	info@sysdev.cl		

#	Tipo	Nombres	Ape. Paterno	Ape. Materno	Fono Fijo	Fono Movil	Email
1	Comercial	.	.		27626490	0	info@sysdev.cl

RECEPCION (Ingreso Productos)

- RECEPCION

Ingreso de los documentos de compra de productos, con su detalles, lo que permite el ingreso de producto al stock y valorización del inventario.

Recepción de Compras

Nro OCC : **Nombre Prov. :** **INFORMATICA Y ELECTRONICA SYSDEV LIMITAD**

Rut Proveedor : 76292262 - 2 **Fecha Doc. :** 01/12/2013 **Bodega :** B03

Tipo Documento : Factura **Contabilidad**

Nro. Documento : 1 **Folio :**

Mes / Año : **Estado :**

Monto Neto : 10000 **Iva :** 1900 **Monto Bruto :** 11900

	Codigo Rapido	Codigo Barra	Descripcion Producto	Unidad Medida	Cantidad	Precio Unitario	Precio Total
1	890	0000000000890	ADAPTADOR USB A LAN RJ45	UN	10.00	1,000.00	10,000.00

Monto Neto Detalle : 10,000